Garage Poulalion

Route de Villiers - ZI
77780 Bourron Marlotte
tél : +33 (0)1 64 28 34 00
fax : +33 (0)1 64 29 14 46

Camion Mercedes Arocs 2640 Benne Bi-benne

Identification

Marque benne	Kipper
Référence parc	950

État du matériel

État	Occasion
Mise en circulation	27/12/2021
Fin de validité contrôle technique/Mines	27/12/2022
Kilométrage	1100 km
Informations complémentaires	

••• DISPONIBLE •••
Moteur OM470 – 6 cylindres en ligne – 11 litres Euro VI, D
Boite de vitesses G 230-12 - Mercedes PowerShift 3 - Automatique Programme de conduite « offroad »
Cabine M ClassicSpace
Volant multifonctions
Climatiseur
Multimedia Cockpit, interactive
Système de navigation TOM TOM (mise à jour gratuite à vie)
MirrorCam
Paroi AR de cabine avec vitre
2 gyrophares à LED
Charge sur les essieux 9,0/10,5/10,5
PNEUS Bridgestone arr 315/80 R 22,5 et av 2x 385/65 R 22,5
Essieux & Suspensions
Essieu AV, droit type TP - Blocage de différentiel
Réservoir 390 litres à gauche et d'AdBlue 60 l
Pare-chocs, angles en acier
Freins a disque a l'AV et a l'AR avec protection integrale
ABS et ASR (ABS, desactivable)
crochet d'attelage type TRAXION
Garantie selon CGV, 3 ans/250000 km

Bi-Benne / Grue PM18SP
portée horizontal 1.520 kg à 10m50 et portée vertical 14m70
Radiocommande 6 fonctions avec accélération moteur
Benne preneuse. + rotator hydraulique
Stabilisateur à sortie hydraulique extra large (5m030)
basculement hydraulique
bibenne 5m00 x 2m410 x 900 - Fond 6mm
Ridelle gauche hydraulique
portes arr universelles haut. 1m00 + 2 trappes
Bae hydraulique compatible finisher
bâchage Cramaro manuel arceaux 300 mm et bâche ignifugée
vérin compas Afhimat

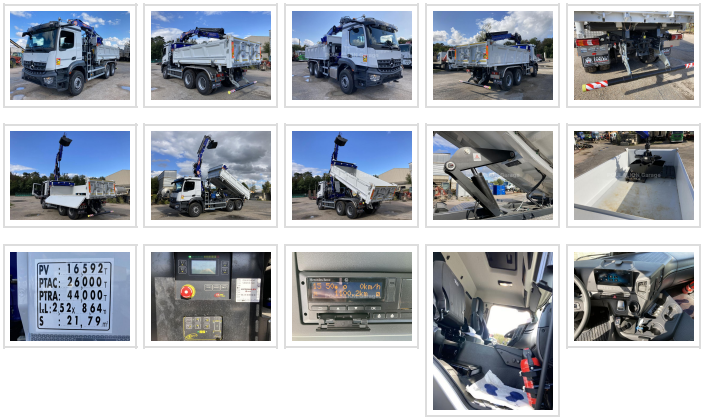

Caractéristiques principales

Puissance	294 kW
Puissance	400 CV DIN
Cylindrée	11000 cm³
Énergie	gazole
Capacité du réservoir	390 litres
Norme Euro	6
Essieux	6x4
Type de boîte de vitesses	Automatique
Précisions boîte de vitesses	
Boite de vitesses G 230-12 - Mercedes PowerShift 3 - Automatique Programme de conduite « offroad »	
Suspension	Mécanique
Informations pneus	
PNEUS Bridgestone arr 315/80 R 22,5 et av 2x 385/65 R 22,5	
Poids à vide	16592 kg
Capacité de chargement	9408 kg

Route de Villiers - ZI
77780 Bourron Marlotte
tél : +33 (0)1 64 28 34 00
fax : +33 (0)1 64 29 14 46

PTAC	26000 kg
Poids maximum autorisé (PTRA)	44000 kg
Surface	22.032 m²
Longueur	8.64 m
Largeur	2.55 m
Empattement	3.9 m
Volume de la benne	11 m³
Caisse	Acier
Porte	Universelle
Grue	✓
Type de cabine	Basculante
Longueur cabine	Moyenne
Capacité du réservoir AdBlue	60 litres
Position du réservoir AdBlue	Gauche
Longueur de la caisse	5
Largeur de la caisse	2.41

Caractéristiques secondaires

ABS	✓
ASR	✓
Blocage de différentiel	✓
Bluetooth	✓
Caméra de recul	✓
Climatisation	✓
Coffre	✓
DFR	✓
Direction assistée	✓
Fermeture centralisée	✓
GPS	✓
Gyrophare	✓
Ordinateur de bord	✓
Prise de force	✓
Régulateur de vitesse	✓
Siège à suspension	✓
Toit ouvrant	✓

Garantie

Constructeur	✓